

ERDGESCHOSS

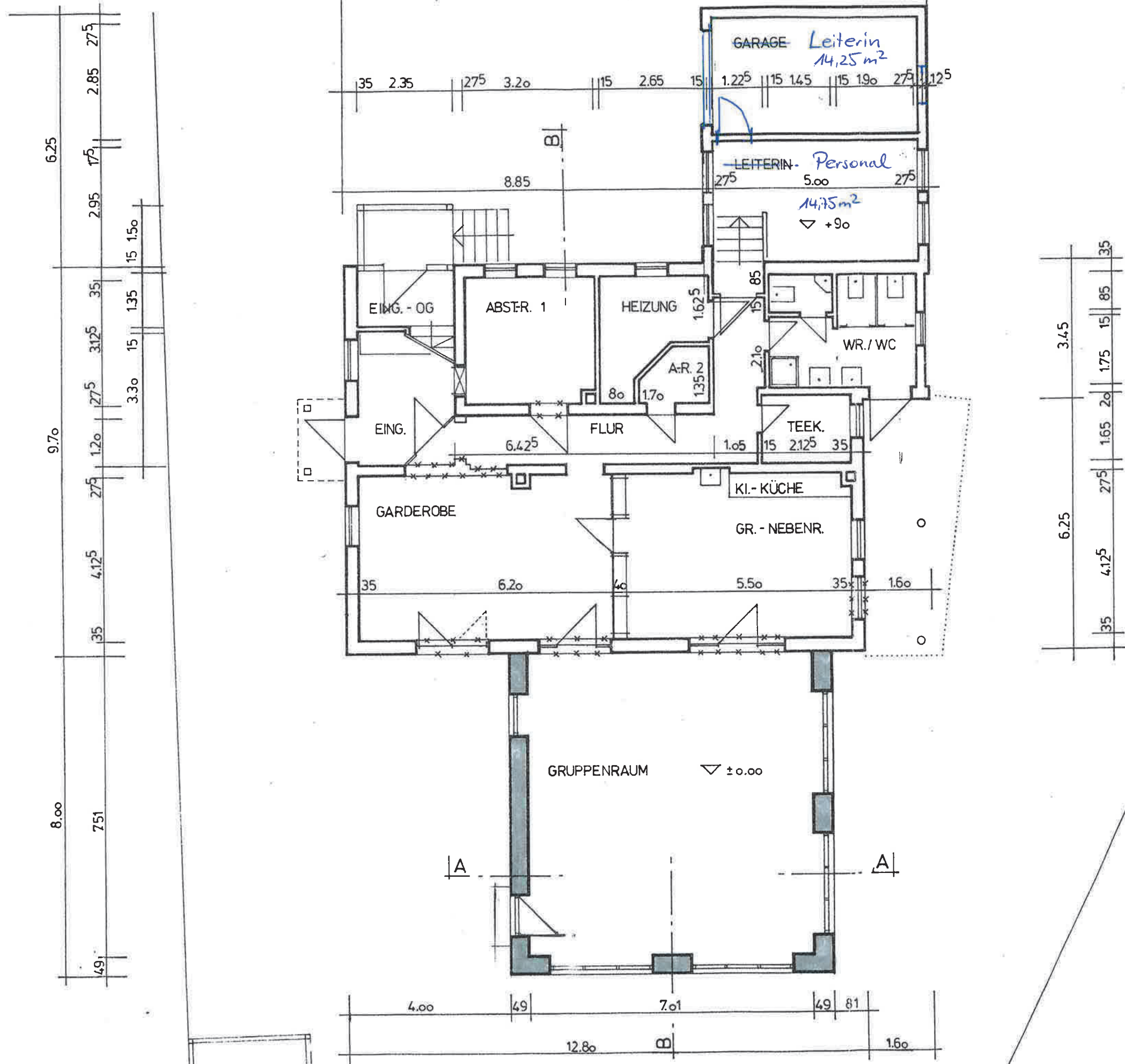

UMBAU U.
KINDERGA
GEMEINDE
IN VG ALTMÜ
RÖMERSTR. 1

M. Gasp.
BAUHERR

NACHBARI
R. Bur;
K. Burk
Mei
J. M.
R. T.

22. Nov. 1993

GRUNDRIß
SCHNITT

ENTWURF
ARCHITEK
AM GALGENFEE

SEPT. 93

HAUS ALCSHEIM
 DRÜSS OBERGESCHOSS Planskizze
 1/100

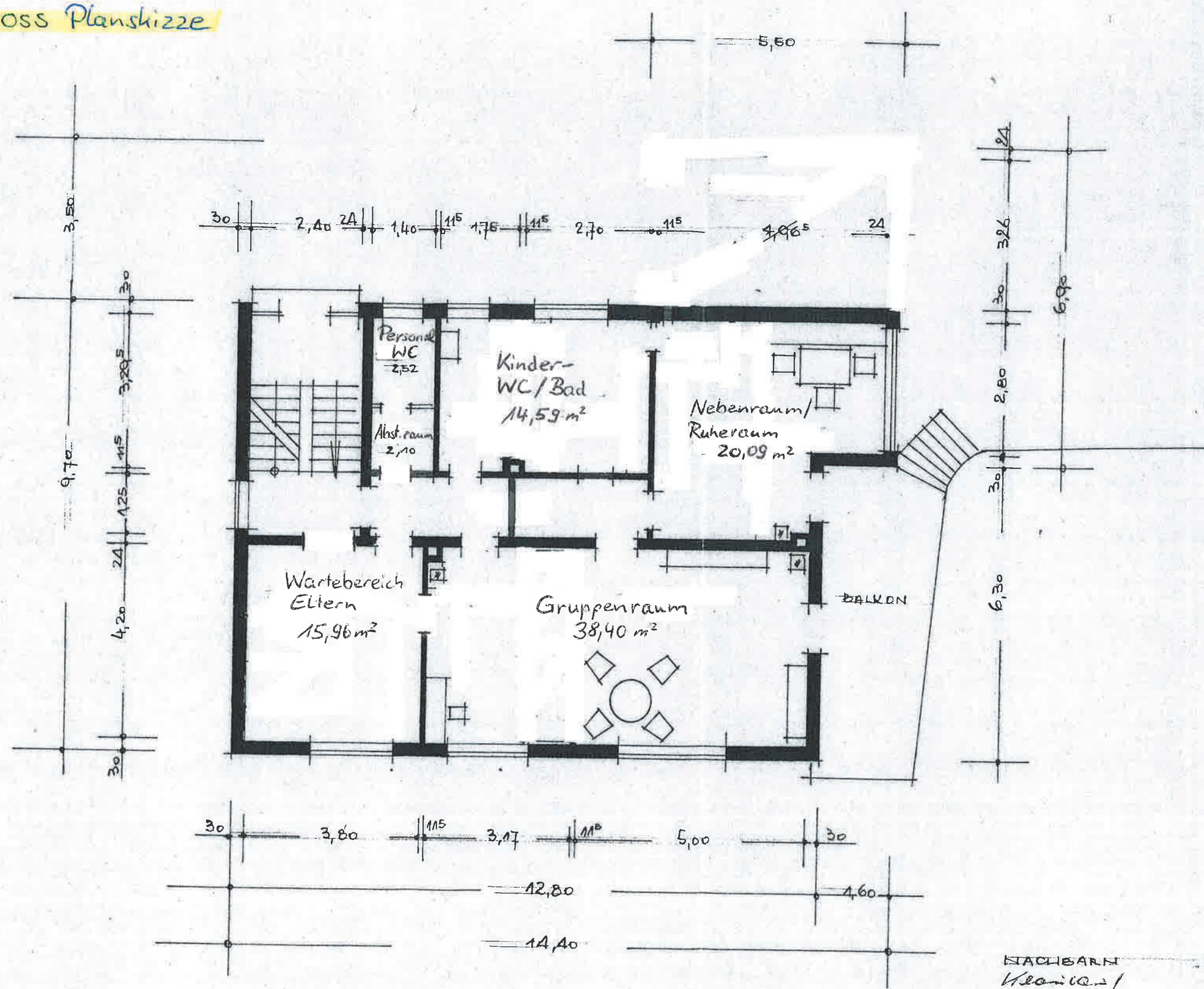

Bei Verwendung von Hohlblocksteinen für Außenmauern ist unterhalb der Balkenlage Beklebung mit 3 Schichten Z.M. 3 Schichten hoch oder mit Betonbalken mindestens 20 cm hoch auf Zug und Druck armiert je 2 ϕ 10 mm auszuführen.

12 cm starke Tragmauern sind in P.Z.M. zu mauern. Unter der Balkenlage ist ein Stahlbetonbalken mindestens 14 cm hoch auf Zug und Druck mit je 2 ϕ 10 mm armiert anzuordnen. Die Balkenverankerung ist innerhalb der Tragmauern 15 cm st. auszubilden und der Verteilungsbalken durchgehend herzustellen.

Hohlblocksteine als tragende Mauerelemente müssen das G... tzeichen für Betonwaren aufweisen (Betonstein-Güteschutz für das Land Bayern).

Holzteile aller Art sind von den Außenwänden der Kamine in jeder Richtung durch ein 6 cm starkes Mauerwerk aus Ziegeln, Beton oder anderen nicht brennbaren Baustoffen zu trennen.

Der Garagenraum muß feuerbeständig - feuerhemmende Wände und Decken, sowie einen flüssigkeitsdichten Fußboden erhalten und ist allseits zu verputzen. Die Garage muß immer ausreichend gelüftet sein. Außerdem sind anzubringen: Ein geeignetes Löschgerät. Eine Tafel: Rauchen und jeder Gebrauch von Feuer polizeilich verboten.

Die Landesverordnung über Garagen (Garagenverordnung -GeV-) vom 1. 8. 62 ist genauestens zu beachten.

Technisch geprüft

Weißenburg/B., 22.1.64.

i. A. *[Signature]*
 (Elektroniker, Amtstechniker)

NACHBARN
[Signature]

BAUHERR
[Signature]

Den 27.12.63.

DIPL. ING. PETER LADE
 ARCHITEKTUR - B
 8834 PAPPENHEIM TI